

TERVEZETT 2.EMELETI ALAPRAJZ - "A" ÉPÜLET M 1:50

- ALAPOZÁS KIALAKÍTÁSA TARTÓSZERKEZETI KIVITELI TERVEK SZERINT TÖRTÉNIEN!
 - FA FEDÉLSZÉK SZERKEZETI ELEMEINEK KERESZTMETSZETEI TARTÓSZERKEZETI MUNKARÉSZ SZERINT KÉSZÜLJENEK
 - +0,00 SZINT FÖLDSZINTI PADLÓSZINT = 221,00 m Bf

- POROTHERM 30 K falazóelem
- POROTHERM 30 N+F falazóelem
- POROTHERM 10 N+F válaszfaltag
- monolit vasbeton fal
- POROTHERM 30 AKU Z hanggátló téglá - lakáselválasztó fal
- EPS táblás homokozati hőszigetelő rendszer

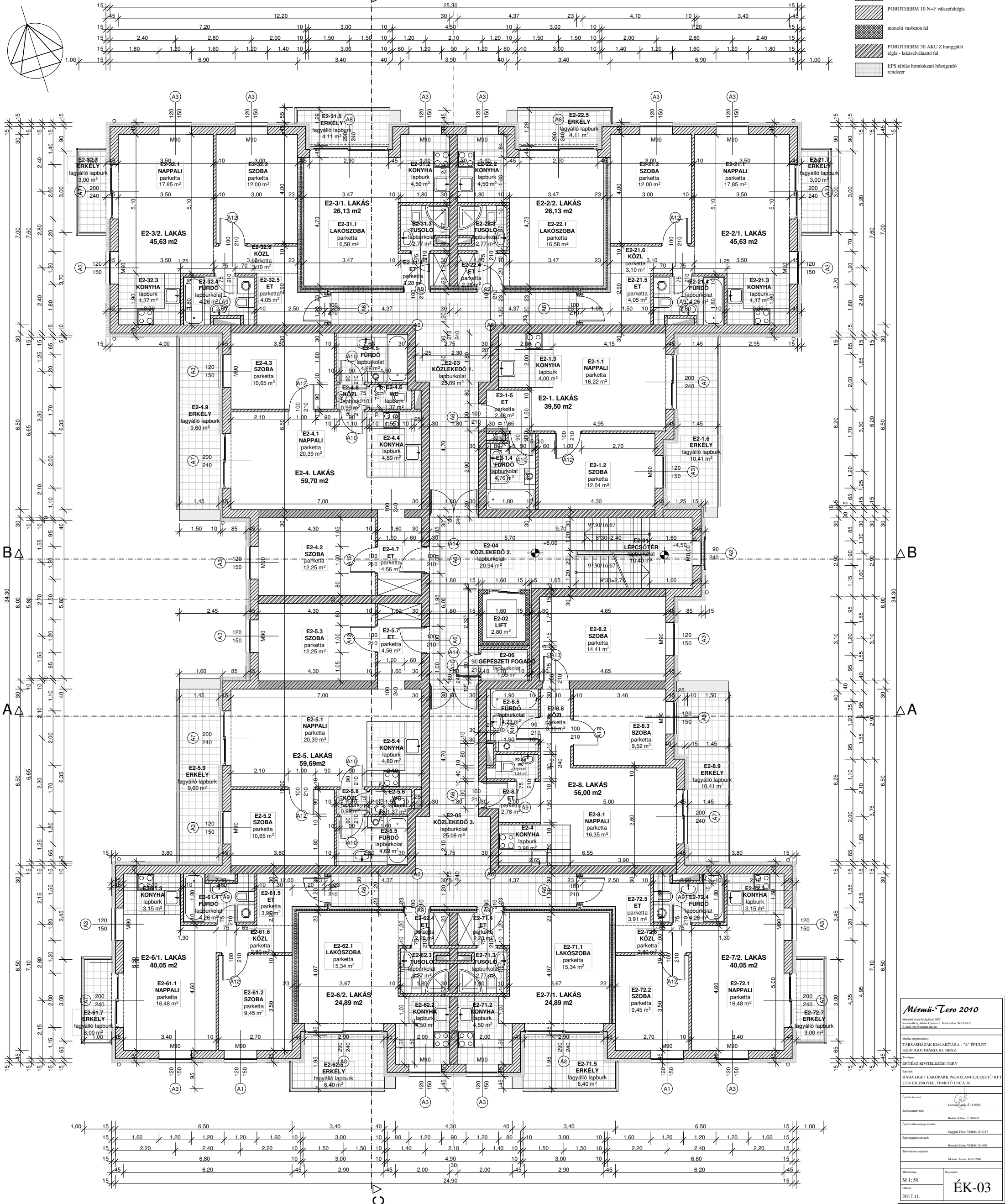

Mérmű-Tero 2010
 Mérmű-Tero Kft.
 Kőbánya, Budaörsi út 1. Tel: 06-1-451-1111
 E-mail: info@mermu-tero.hu

Munka megnevezése:
 TÁRSASHÁZAK KIALAKÍTÁSA - "A" ÉPÜLET
 SZINTTÖRTÉNY, 00. IRSZ.

Tervező:
 ÉPÍTÉSZ KIVITELÉSI TERV

Feladat:
 RÁBA LIGET LAKOPARK INGATLANFEJLESZŐ KFT.
 2724 ÜLENGYEL, TÍMETŐ UTCA 36.

Építész vezető:

 Csaba Csécs, E 18-0005

Szakdolgozó:
 Balázs Zoltán, T 18-0235

Építésvezető segéd:
 Nagyi Tibor, VMK, 18-0187

Építéstechnikai segéd:
 Horváth Ervin, VMK, 18-0003

Tervezési szakértő:
 Molnár Tamás, 18-02008

Méretarány:
 M 1:50

Dátum:
 2017.11.

Rajzszám:
ÉK-03