

TERVEZETT FÖLDSZINTI ALAPRAJZ - "A" ÉPÜLET M 1:50

- ALAPOZÁS KIALAKÍTÁSA TARTÓSZERKEZETI KIVITELI TERVEK SZERINT TÖRTÉNIEN!
 - FA FEDÉLSZÉK SZERKEZETI ELEMEINEK KERESZTMETSZETEI TARTÓSZERKEZETI MUNKARÉSZ SZERINT KÉSZÜLJENEK
 - +0,00 SZINT FÖLDSZINTI PADLÓSZINT = 221,00 m Bf

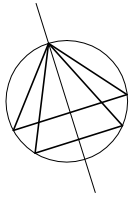

- POROTHERM 30 K falazóelem
- POROTHERM 30 N+F falazóelem
- POROTHERM 10 N+F válaszfalrész
- monolitikus vasbeton fal
- POROTHERM 30 AKU Z hanggátló téglá - lakásválasztó fal
- EPS táblás homlokzati hőszigetelő rendszer

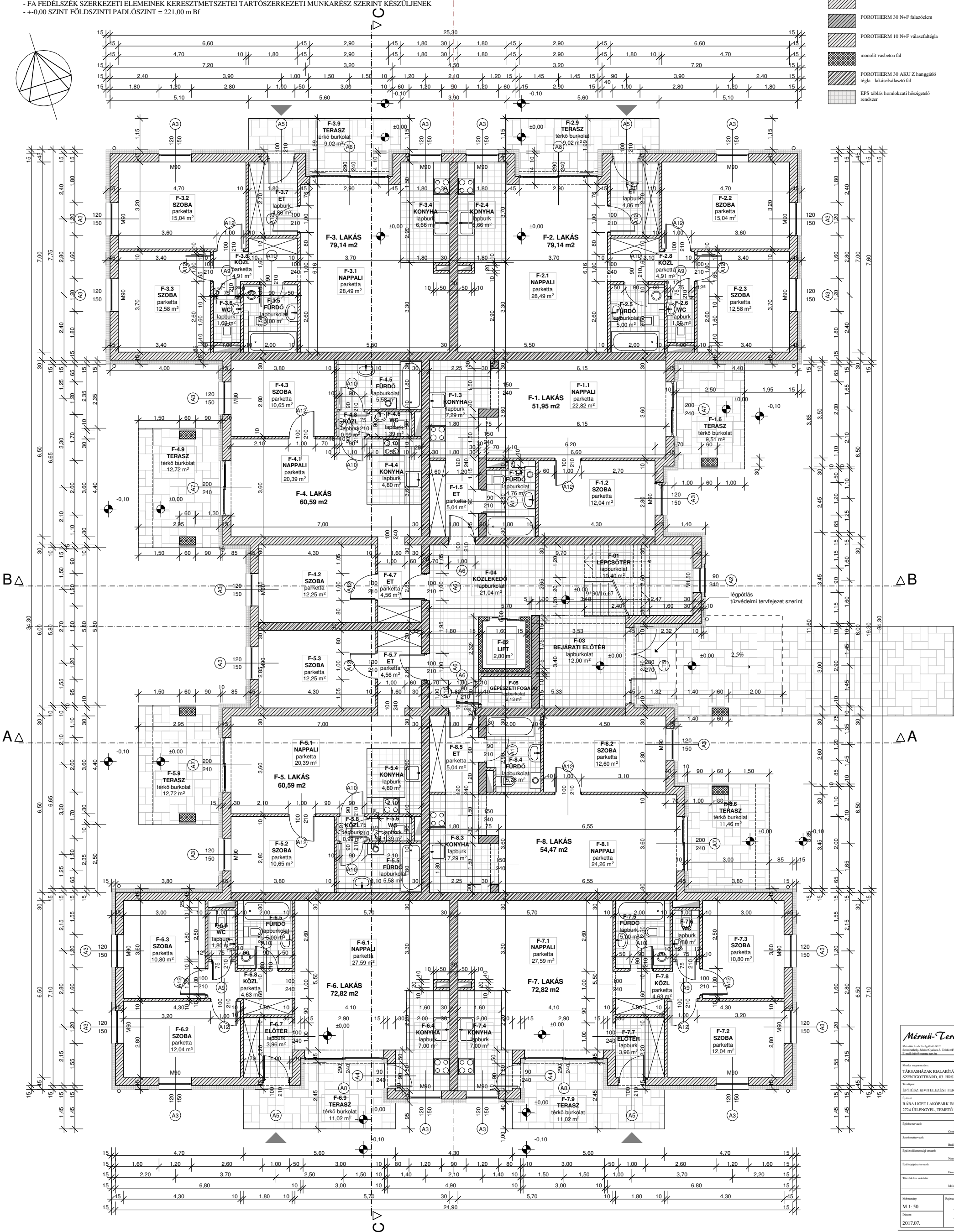

Mérmű-Terv 2010
 Minőségirányítási KFT
 Széchenyi, Budaörs (Csepel) 3. Telephely: 2045 115
 E-mail: info@mermu-terv.hu

Munka megnevezése:
 TÁRSASHÁZAK KIALAKÍTÁSA - "A" ÉPÜLET
 SZENYEGTARTÓKOR, 03. IRÁNY

Tervező:
 ÉPÍTÉSZ KIVITELÉSI TERV

Építész:
 RÁBA LIGET LAKÓPARK INGATLANFEJLESZTŐ KFT
 2724 ULJANGYEL, TEMető UTCA 36.

Építész neve:

 Csaba Csécs, E 18-0805

Szakkompetencia:
 Belső Zárka, T 18-0235

Építészlevegőszűrő neve:
 Nappali Tűz, VMK, 18-0117

Építészlevegőszűrő neve:
 Hőszigetelő, VMK, 18-0013

Tervezők neve:
 Mihály Tamás, 18023308

Méretarány:
 M 1:50

Dátum:
 2017.07.

ÉK-01